Музей ратной истории

·Москва·



ИНТЕРАКТИВНЫЕ ИСТОРИЧЕСКИЕ ЭКСКУРСИИ

ДЛЯ ОРГАНИЗОВАННЫХ ГРУПП



Музей ратной истории проводит интерактивные исторические программы и экскурсии.

Открывая для себя бытовые предметы, костюмы, доспехи и вооружение разных эпох вы можете прикоснуться к истории. Все вещи можно не только увидеть, но и потрогать, использовать, примерить.

НАШИ ПРОГРАММЫ:

Интерактивные. Ярко и доходчиво доносят информацию, вовлекая детей в игру и двустороннее взаимодействие.

Продуманные. Сделаны с учетом школьной программы и адаптированы для детей от 6 до 16 лет (хотя взрослые тоже в восторге). У нас интересно и мальчикам, и девочкам!

Достоверные. Экспонаты музея – это не муляжи и не бутафория, а точные копии старинных вещей и предметов вооружения, изготовленные на основании научных данных и музейных образцов.

Запоминающиеся. Мы обращаемся к самым ярким и впечатляющим моментам прошлого. История — это не сухой текст или экспонат в витрине. К ней можно прикоснуться руками, окунуться в нее, ощутить ее дух, по-настоящему понять прошлое и его связь с настоящим!

ПУТЕШЕСТВИЕ В ПРОШЛОЕ – НАША ПРОФЕССИЯ



НАШИ ПРОГРАММЫ



ВСТРЕЧА С ГИДОМ
В ИСТОРИЧЕСКОМ КОСТЮМЕ

С первой минуты не дадим скучать!
Сразу создаем удивление и восторг



ИСТОРИЧЕСКАЯ ИГРА

Поиграем с репликами
старинных предметов
и сформируем прочные
ассоциации между ними
и исторической эпохой



МАСТЕР-КЛАСС

Научим писать на бересте,
надевать рыцарские латы,
собирать в поход стрельца...



ПОДВИЖНЫЙ БЛОК

Научим сражаться
на безопасных мечах
и играть в старинные игры.
Перенесемся на столетия в прошлое



ФОТОГРАФИИ

Фотографии в костюмах,
с предметами быта и вооружения:
память о путешествии в прошлое
останется надолго



КОЛИЧЕСТВО УЧАСТНИКОВ

В группе может быть
до 25 детей и
3 сопровождающих взрослых

ДРЕВНЯЯ РУСЬ

ИНТЕРАКТИВНАЯ ПРОГРАММА



ОТКУДА ЕСТЬ ПОШЛА РУССКАЯ ЗЕМЛЯ...

Программа «Древняя Русь» — о том, чем жили наши предки в период становления древнерусского государства X–XI веков. Она знакомит с исконными древнерусскими традициями, сочетает ремесленные мастер-классы и игры.

СОСТАВ ПРОГРАММЫ

1. Гид в костюме проводит **обзорную экскурсию** по Крутицкому подворью с посещением Успенских переходов и Митрополичьих палат. Продолжительность — 20 минут
2. Блок **«Исторические знания»:** игра «Угадай предмет» (для чего служили различные вещи тысячелетней давности), разбор мифов и стереотипов о Древней Руси. Продолжительность — 40 минут
3. Время на **фотографии с музейными экспонатами** и арт-объектами, **самостоятельный осмотр** интерактивной экспозиции. Продолжительность — 10 минут
4. Блок **«Подвижные игры».** Сражение на «тямбарах» — мягких и безопасных муляжах мечей. Каждому участнику выдается такой меч, группа делится на защитников и атакующих. В рамках сражения проводится небольшой турнир. Продолжительность — 30 минут

Стоимость экскурсии — 30 000 руб.

Продолжительность программы — 1 час 40 мин.

Рекомендуемый возраст: 7+

КТО ТАКИЕ РЫЦАРИ

ИНТЕРАКТИВНАЯ ПРОГРАММА



ОСЕНЬ СРЕДНЕВЕКОВЬЯ

Программа «Кто такие рыцари» — о блистательной истории европейского рыцарства, о прекрасных дамах, о дальних походах, о доблести пехоты средневековых городов, о быте и нравах. Сверкающие латы, звон клинков, бесконечные войны по всей Европе...

СОСТАВ ПРОГРАММЫ

1. Гид в костюме проводит **обзорную экскурсию** по Крутицкому подворью с посещением Успенских переходов и Митрополичьих палат. Продолжительность — 20 минут
2. Блок **«Рыцарские латы»:** используя весь реквизит в зале, участники должны одеть рыцарей по своему усмотрению. В музее представлены доспехи и костюмы на несколько эпох, можно ошибиться. Разрешено использовать интернет :) Как одевались и двигались рыцари в доспехах? Правда ли, что они были малоподвижны и проваливались под лед? Экскурсовод развеет исторические мифы и стереотипы о рыцарях и средневековье. Далее следует игра «Угадай предмет». Продолжительность — 40 минут
3. Время на **фотографии с музейными экспонатами** и арт-объектами, **самостоятельный осмотр** интерактивной экспозиции. Продолжительность — 10 минут
4. Блок **«Подвижные игры».** Сражение на «тямбарах» — мягких и безопасных муляжах мечей. Каждому участнику выдается такой меч, группа делится на защитников и атакующих. В рамках сражения проводится небольшой турнир. Продолжительность — 30 минут

Стоимость экскурсии — 30 000 руб.

Продолжительность программы — 1 час 40 мин.

Рекомендуемый возраст: 7+

СМУТНОЕ ВРЕМЯ

ИНТЕРАКТИВНАЯ ПРОГРАММА



НА РУБЕЖЕ ВЕКОВ, НА РУБЕЖЕ ДИНАСТИЙ...

Программа «Смутное время» посвящена бурным и драматичным событиям, происходившим в Русском царстве на рубеже XVI–XVII веков. Лихолетье затронуло все стороны русской жизни — экономику, власть, внутреннюю и внешнюю политику, идеологию и нравственность. Давайте попробуем понять, чем жили люди того непростого времени.

СОСТАВ ПРОГРАММЫ

1. Гид в костюме проводит **обзорную экскурсию** по Крутицкому подворью с посещением Успенских переходов и Митрополичьих палат. 20 минут
2. Блок **«Одень стрельца».** Собрать стрельца в поход не простое дело. Как правильно подвесить пороховницу и какого цвета должен быть кафтан? Брать с собой бердыш или достаточно сабли? Гости на свое усмотрение собирают образы русского стрельца и польского рейтара из реквизита в зале. Можно использовать подсказки и интернет :) Игра «Угадай предмет» (для чего служили различные вещи тысячелетней давности), а также разбор исторических мифов и стереотипов о Русском царстве. 40 минут
3. Время на **фотографии с музейными экспонатами** и арт-объектами, **самостоятельный осмотр** интерактивной экспозиции. 10 минут
4. Блок **«Подвижные игры».** Сражение на «тямбарах» — мягких и безопасных муляжах мечей. Каждому участнику выдается такой меч, группа делится на защитников и атакующих. В рамках сражения проводится небольшой турнир. Возможно заменить на строевую тренировку стрелецкого войска. 30 минут

Стоимость экскурсии — 30 000 руб.

Продолжительность программы — 1 час 40 мин.

Рекомендуемый возраст: 7+

ВЕРТОГРАД МНОГОЦВЕТНЫЙ

ИСТОРИЯ И РЕСТАВРАЦИЯ КРУТИЦКОГО ПОДВОРЬЯ



НАСЛЕДИЕ КРУТИЦ: ЗАБЫТАЯ АРХЕОЛОГИЧЕСКАЯ КОЛЛЕКЦИЯ

Богатое наследие Крутиц тесно связано с историей Москвы и России. На выставке собраны предметы археологической и лапидарной коллекций: изразцы, керамика, вещи из церковного обихода, ремесленные изделия, части воинского снаряжения, архитектурные детали, курительные трубки и находки инвентаря из саркофагов Крутицких иерархов. Эти вещи чудом сохранились, а часть попала к нам из других районов столицы.

Экспозиция расположилась в Митрополичьих палатах —дворце Крутицких иерархов, памятнике архитектуры середины XVII века.

СОСТАВ ЭКСКУРСИИ

1. Вы узнаете **об истории Крутицкого подворья** начиная с XIII века, посетите **Красный двор** и услышате про **«Вертоградный сад»**. Продолжительность — 10 минут
2. Крутицы — это живая история в центре Москвы, тут давали клятву **князь Пожарский и гражданин Минин,** тут содержался **протопоп Аввакум.** Вы пройдете через **Успенские переходы** и **Крутицкий теремок.** Продолжительность — 20 минут
3. Во **дворце Митрополитов** археологические экспонаты расскажут о разных эпохах и перепитиях жизни Москвы, свидетелем которых были Крутицы. Вы узнаете, как формировалась, сохранялась и реставрировалась коллекция, какие уникальные находки были сделаны буквально в мусоре, что ждет наследие Крутицкого подворья в будущем. Продолжительность — 60 минут

Стоимость экскурсии — 17 500 руб.

Продолжительность — 1 час 30 мин.

Количество участников: до 25 человек

Рекомендуемый возраст: 10+



ПРОГУЛКА СО СТРЕЛЬЦОМ

ПЕШЕХОДНАЯ ЭКСКУРСИЯ

Приглашаем вас вместе с нами шагнуть в прошлое Москвы, в район, где бурлила ее настоящая жизнь —**в Китай-город.**

Какого только люда тут не встретишь: направляется в храм чинная боярская семья, балагурят студенты, несется на коне царский гонец, шествует в диковинных одеждах иноземное посольство, спешат по делам подьячие, мелькают яркие кафтаны стрельцов и черные рясы монахов, зазывают покупателей торговцы, а меж ними толкаются уличные воришки, разносчики, попрошайки...

Второй круг московских городских укреплений —Китайгородская стена —охватывал центр Великого посада с его боярскими, торговыми и ремесленными кварталами. Этот район и по сей день хранит отпечатки старины, хотя в ритме современной жизни их бывает трудно заметить.

Попробуем заглянуть в тайны Китай-города вместе!

А откроет нам ворота в прошлое насельник китайгородской слободы, бравый царский стрелец Афонька Замахаев. Каждый закоулочек покажет, всякую историю расскажет, а пропасть-заблудиться не даст.

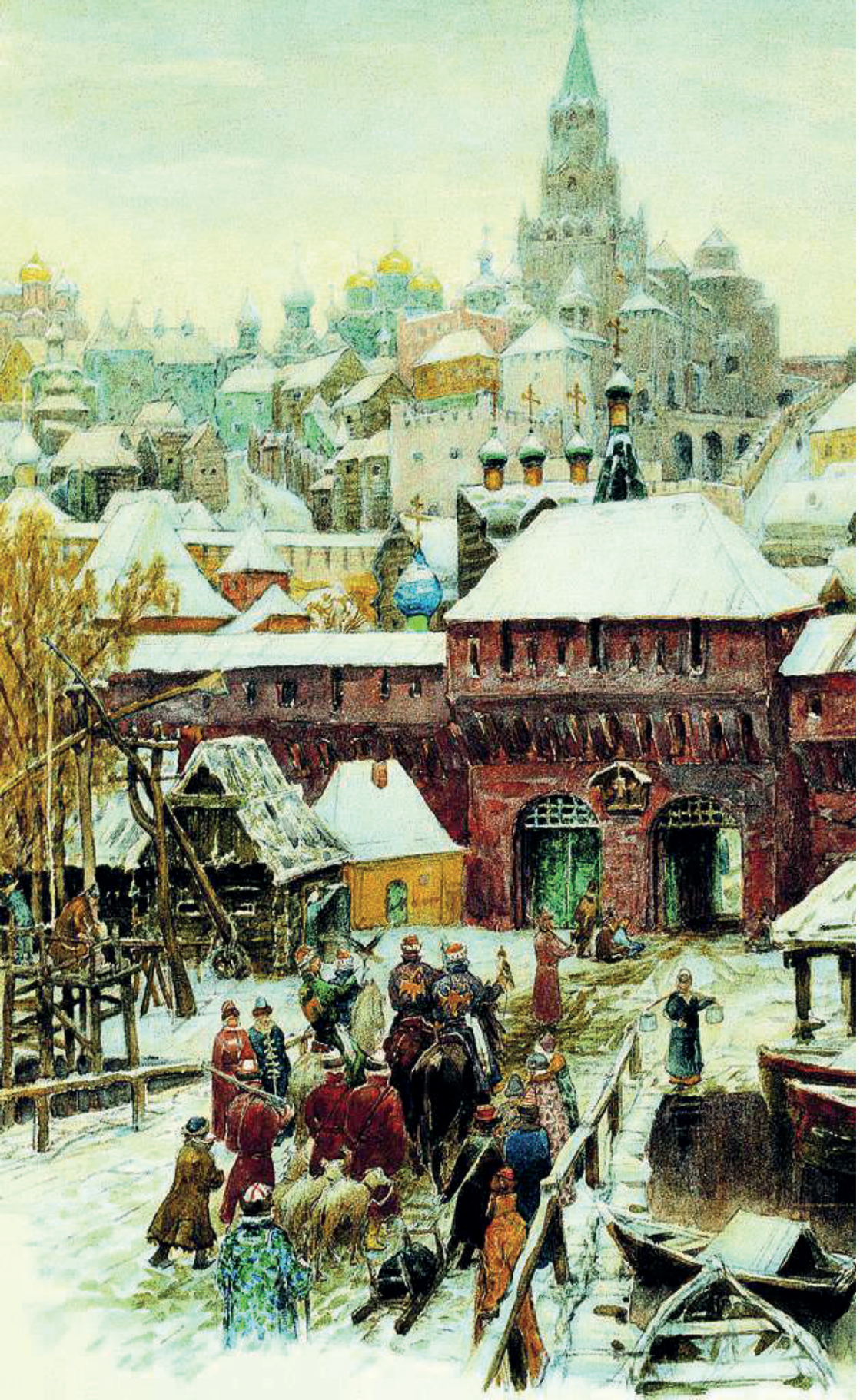

ЧАСТЬ 1

КИТАЙ-ГОРОД. КРЕПОСТЬ

СОСТАВ ЭКСКУРСИИ

Эта часть экскурсии посвящена **Китайгородской крепости,** истории её возникновения и фортификации, а также тем, кто стоял на страже внешней безопасности государства и его внутреннего порядка — **московским стрельцам.**

1. Вместе мы увидим сохранившиеся **башни и ворота Китай-города,** сравним с более древними Кремлёвскими и поговорим о фортификационных особенностях. Вы узнаете, где у крепостных стен захаб, стрельница, прясло, печуры и мишукули. А также — где был парадный въезд, а где — неприметная калиточка, ведущая к баням.
2. Мы расскажем и покажем, что представляла из себя местность в XVI-XVII веках вокруг крепостных укреплений, где протекала **река Неглинная** и где находился **Пушечный двор.**
3. Откуда пошли названия «Китай-город» и «Курятные ворота», где находятся остатки старинной **церкви Святой Троицы в Полях** и как она связана с судебными поединками? Разберемся вместе!
4. Для любителей загадок — наш интерактивный блок **«Угадай предмет».** Сможете ли вы определить, для чего и как использовалась та или иная вещь XVII века? Проверьте себя!
5. Наконец, на нашей экскурсии вы узнаете, как несли службу и жили в своих полковых слободах московские стрельцы. А заодно сможете увидеть вживую, как выглядели московские служилые, и сфотографироваться с нашим экскурсоводом-провожатым, бравым стрельцом Афонькой Замахаевым!

Продолжительность: 1 час

Количество участников: до 15 человек

Стоимость экскурсии — 21 000 руб. за группу



ЧАСТЬ 2

ПУТЕШЕСТВИЕ В МОСКОВИЮ

СОСТАВ ЭКСКУРСИИ

На этой экскурсии мы посетим **одну из старейших и главных улиц Москвы — Никольскую улицу.** Узнаем, как менялись её названия и почему, осмотрим стоящие здесь со времен Московского царства **церковь Успения Богородицы, Казанский храм и Заиконоспасский монастырь, Красный монетный и Печатный дворы.**

1. Во время экскурсии вы узнаете **об основателях Славяно-греко-латинской академии и первых русских книгопечатниках** — тех, кому установлены памятники, и тех, кому не установлены. Мы расскажем о служилых людях и торговцах, дипломатах и воеводах, имена которых донесла до нас история – и о тех, чье наследие определило облик и судьбу нашего города, но остается безымянным.
2. Посетим **Красную площадь** и узнаем, как она выглядела в эпоху Московского царства. Какие были первые часы на Спасской башне и чем отличались башни Кремля от современных, определим, где проходил оборонительный ров.
3. Как чеканили в Московском царстве деньги – и почему из-за этого бунтовали стрельцы? Кто и почему сидел в московской долговой тюрьме? Где в Москве в XVI веке можно было увидеть львов и слона? Где находилась Главная аптека, снабжавшая лекарствами русскую армию? Об этом и многом другом на нашей экскурсии по Китай-городу.
4. А в завершение мы проведём наш традиционный интерактивный блок **«Угадай предмет»,** в котором вам предстоит определить назначение той или иной вещи XVII века, но уже с другими предметами, не такими как в первой части экскурсии

Продолжительность: 1 час

Количество участников: до 15 человек

Стоимость экскурсии — 21 000 руб. за группу

ОДИН ДЕНЬ АРХЕОЛОГА

ИНТЕРАКТИВНАЯ ПРОГРАММА



АРХЕОЛОГИЯ ДЛЯ ДЕТЕЙ В ЦЕНТРЕ МОСКВЫ

Программа «Один день археолога» — возможность для детей испытать себя в роли исследователя и узнать, как работают археологическая станция, реставрационное бюро и научно-практическая лаборатория.

СОСТАВ ПРОГРАММЫ

1. На **археологической станции** с помощью щеток и кисточек на импровизированном месте раскопа юные археологи проведут поэтапные исследования, обнаружат артефакты, промоют и расчистят их, зафиксировав в блокнотахсостояния «раскопа» и «находок». Продолжительность — 25 минут
2. В **реставрационном бюро** участники аккуратно восстановят найденные предметы: соберут из черепков керамические блюда и горшки, составят из частей-украшения и предметы повседневной жизни. Продолжительность — 25 минут
3. В **научно-практической лаборатории** участникам предстоит глубже понять технологии прошлого. В этом поможет поможет ремесленный мастер-класс. Это может быть, по выбору, письмо на бересте, печатное дело, роспись геральдического щита или чеканка монет. Результаты работы можно забрать с собой. Продолжительность — 40 минут

Стоимость экскурсии — 21 000 руб.

Число участников — 15 чел.

Продолжительность программы — 1 час 30 мин.

Рекомендуемый возраст: 8+

ИСТОРИЯ СКВОЗЬ ВЕКА

ИНТЕРАКТИВНАЯ ПРОГРАММА



ОЖИВШИЕ ЛЕГЕНДЫ ПРОШЛОГО

Программа «История сквозь века» — возможность отправиться в путешествие по разным эпохам. Перед гостями оживут легендарные викинги и древнерусские богатыри, сойдут со страниц романов рыцари Средневековья, окрепнет Московское царство, прошумит Смутное время...

А еще будут развенчаны мифы и падут распространенные стереотипы об истории.

СОСТАВ ПРОГРАММЫ

1. **Крутицкое подворье: ворота в прошлое.** Гид в костюме проводит **обзорную экскурсию** по Крутицкому подворью с посещением Успенских переходов и Митрополичьих палат. Продолжительность — 15 минут
2. **Под древними сводами: воины минувших эпох.** В залах Музея участники совершат путешествие сквозь историю Руси и Европы с X по XVII века, увидят доспехи и вооружение. Продолжительность — 40 минут
3. **Примерка и фотосессия: стань воином древности.** Время на примерку реплик доспехов и фотографии с оружием. Продолжительность — 10 минут
4. **Сражение на мечах: почувствуй вкус битвы.** Сражение на «тямбарах» — мягких и безопасных муляжах мечей. Опытный экскурсовод проведет инструктаж и тренировку, а новые навыки и воинскую смекалку можно будет проявить тут же в групповых сражениях.. Продолжительность — 20 минут

Стоимость экскурсии — 30 000 руб.

Продолжительность программы — 1 час 25 мин.

Количество участников: до 25 человек

Рекомендуемый возраст: 6+

РОЖДЕСТВЕНСКАЯ ИСТОРИЯ

СЕЗОННАЯ ПРОГРАММА

ПОД СВЕТОМ ВИФЛЕЕМСКОЙ ЗВЕЗДЫ

Программа «Рождественская история» приглашает увидеть, как встречали Рождество на рубеже XIX и XX веков. Зимние праздники ассоциируются с украшением улиц, домов и нарядной ёлкой. В дореволюционной России украшениями служили завернутые в золотую бумагу фрукты и орехи, а еще конфеты, бумажные открытки, бусы, и, конечно, свечи...

СОСТАВ ПРОГРАММА

1. Гид в костюме проводит **обзорную экскурсию** по Крутицкому подворью с посещением Успенских переходов и Митрополичьих палат. Продолжительность — 20 минут
2. Центральная часть экскурсии — **рождественские приготовления.** В украшенных к празднику палатах XVII-го века гости своими руками сделают елочные украшения, как это было принято в конце XIX начале XX-го века, а также услышат рассказ об истории и традициях празднования Рождества в дореволюционной России. Продолжительность — 40 минут
3. Вместе зажжем **свет Рождества.** Первые светящиеся электрические гирлянды появились только в 1895 году да и то за океаном, поэтому вечер будет проходить при свете светцов и свечей, которые помогут перенестись в атмосферу Сочельника, какой она была в старину. Нарядим елку и сделаем фотографии. Продолжительность — 10 минут
4. В завершение гостей ждут **зимние забавы,** какими они были полтора века назад: командные лыжи, гонки на санках и перетягивание каната. Продолжительность — 30 минут

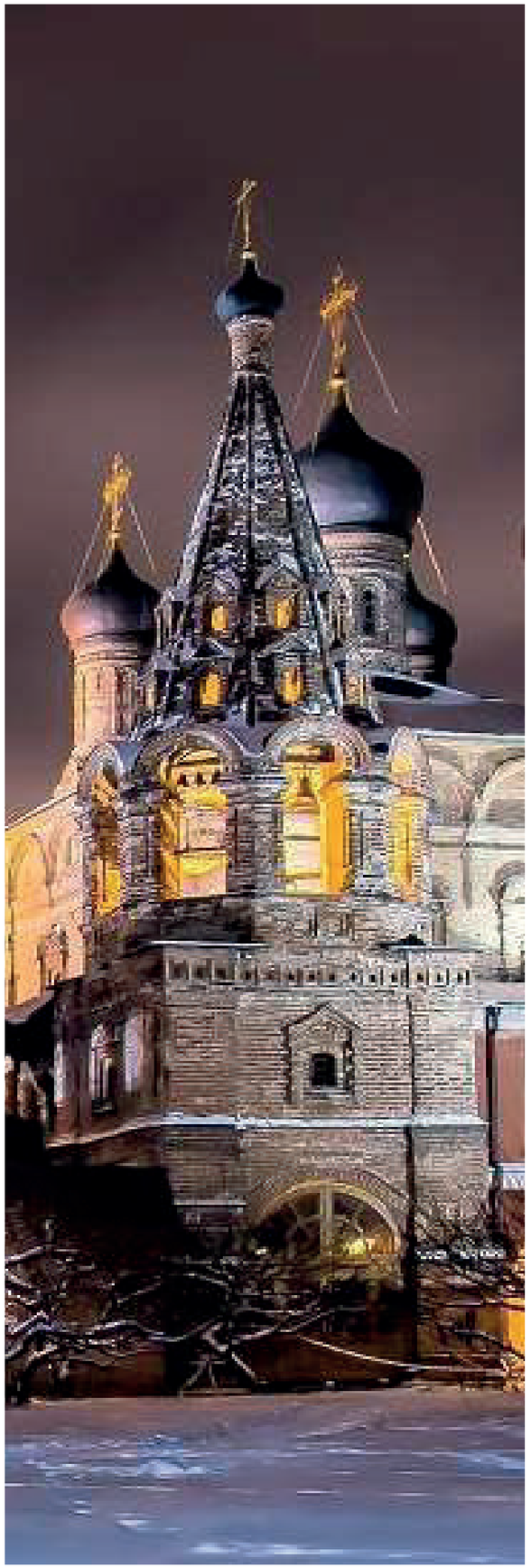

Стоимость программы — 37 500 руб.

Продолжительность программы — 1 час 40 мин.

Количество участников: до 25 человек

Рекомендуемый возраст: 7+

В качестве дополнения предлагаем чаепитие в Митрополичьих Крутицких палатах.

Стоимость на одного участника:

- 700 рублей — чаепитие с пряниками
- 600 рублей — чаепитие с пирогами

МОСКОВСКАЯ МАСЛЕНИЦА

СЕЗОННАЯ ПРОГРАММА



МУЗЕЙ РЕПНОЙ ИСТОРИИ МОСКВЫ

САМОВАРЫ, БЛИНЫ ДА ПОТЕШНЫЕ ЛУБКИ

При слове «масленица» в памяти встают картины веселых зимних дней, наполненных гамом и шумом, запахом горячих блинов и перезвоном колокольчиков под дугами нарядных троек. Сияющие на солнце купола церквей, горящие, как жар, медные самовары, гуляния, балаганы и чинные чаепития под праздничным огоньком лампадки у образов...

Программа «Московская масленица» — приглашение в старую Москву и рассказ о традициях и обрядах масляной недели.

СОСТАВ ПРОГРАММЫ

1. Гид в костюме проводит **обзорную экскурсию** по Крутицкому подворью с посещением Успенских переходов и Митрополичьих палат. Продолжительность — 20 минут
2. В атмосфере палат XVII-го века гости услышат **рассказ об истории, традициях и обрядах празднования Масленицы**. Продолжительность — 10 минут
3. На станке конструкции XVI века вместе **напечатаем традиционные потешные лубки.** Эти простые, дешевые и яркие гравюры на исторические, религиозные, сказочные и шуточные сюжеты бытовали с XVI по XX век и были любимы во всех слоях общества от крестьян до семьи царя Алексея Михайловича. Продолжительность — 40 минут
4. Время на **фотографии с музейными экспонатами** и арт-объектами, **самостоятельный осмотр** экспозиции. Продолжительность — 10 минут
5. В завершение гостей ждут **зимние забавы,** какими они были полтора века назад: командные лыжи, гонки на санках и перетягивание каната. Продолжительность — 30 минут

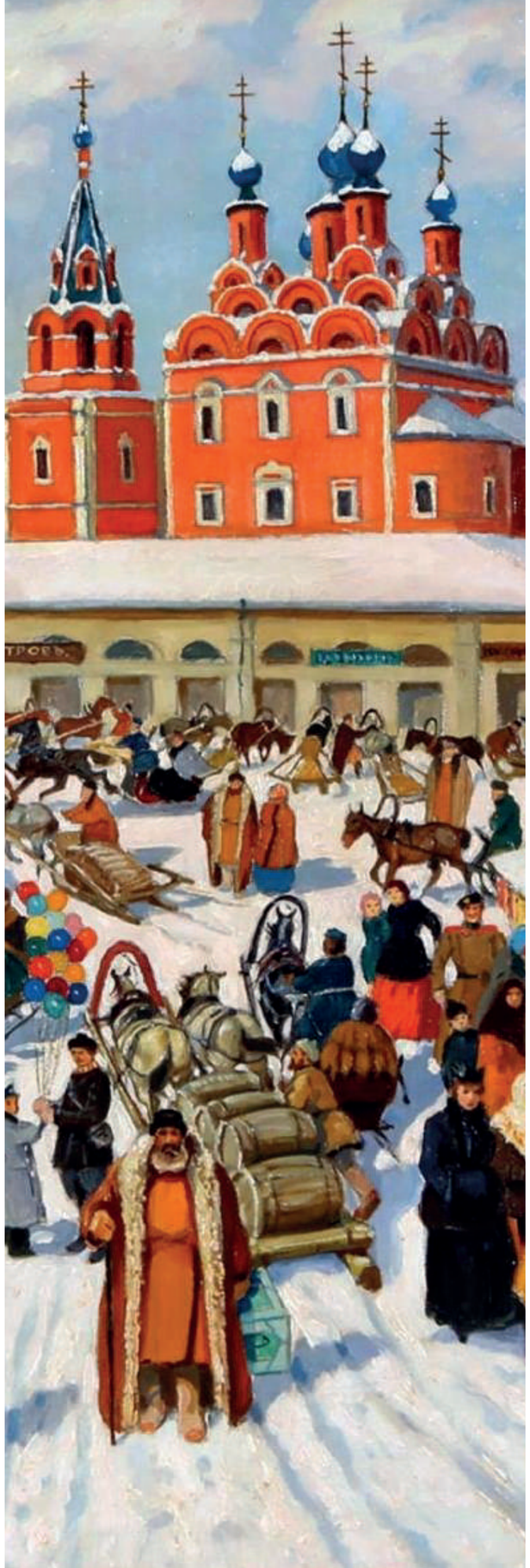

Стоимость экскурсии — 37 500 руб.

Продолжительность программы — 1 час 50 мин.

Рекомендуемый возраст: 7+

В качестве дополнения предлагаем чаепитие в Митрополичьих Крутицких палатах.

Стоимость на одного участника:

700 рублей — чаепитие с блинами

600 рублей — чаепитие с пирогами

МАСЛЕНИЧНАЯ КУКОЛКА – КОРМИЛИЦА

При слове «масленица» в памяти встают картины веселых зимних дней, наполненных гамом и шумом, запахом горячих блинов и перезвоном колокольчиков под дугами нарядных троек. Сияющие на солнце купола церквей, горящие, как жар, медные самовары, гуляния, балаганы и чинные чаепития под праздничным огоньком лампадки у образов...

Программа «Московская масленица» — приглашение в старую Москву и рассказ о традициях и обрядах масляной недели.

СОСТАВ ПРОГРАММЫ

1. Гид в костюме проводит **обзорную экскурсию** по Крутицкому подворью с посещением Успенских переходов и Митрополичьих палат. Продолжительность — 20 минут
2. В атмосфере палат XVII-го века гости услышат **рассказ об истории, традициях и обрядах празднования Масленицы**. Продолжительность — 10 минут
3. Гости своими руками **сделают традиционную куклу из луба.** Такие куколки делали на Масленицу по русским деревням и хранили весь год. Верили, что они приносят в дом изобилие. Она символизировала весну, плодородие и семейное благополучие. Продолжительность — 40 минут
4. Время на **фотографии с музейными экспонатами** и арт-объектами, **самостоятельный осмотр** экспозиции. Продолжительность — 10 минут
5. В завершение гостей ждут **зимние забавы,** какими они были полтора века назад: командные лыжи, гонки на санках и перетягивание каната. Продолжительность — 30 минут



Стоимость экскурсии — 37 500 руб.

Продолжительность программы — 1 час 50 мин.

Рекомендуемый возраст: 7+

В качестве дополнения предлагаем чаепитие в Митрополичьих Крутицких палатах.

Стоимость на одного участника:

700 рублей — чаепитие с блинами

600 рублей — чаепитие с пирогами

ПАСХА НА КРУТИЦАХ

СЕЗОННАЯ ПРОГРАММА

СВЕТЛОЕ ВОСКРЕСЕНЬЕ

Программа «Пасха на Крутицах» — особая. Где как ни здесь — в атмосферном старинном месте Москвы, среди башен, «застывших» в древности — встретить Светлое Воскресенье и прикоснуться к вековым традициям?

СОСТАВ ПРОГРАММА

1. Гид в костюме проводит **обзорную экскурсию** по Крутицкому подворью с посещением покои архиереев, Успенских переходов, Митрополичьих палат и Теремка.
   Продолжительность — 60 минут
2. Юных гостей ждут **пасхальные игры:** «горки», «кручонка», «шапки», «яичные горки»... В конце программы участники получат памятные пасхальные открытки. Продолжительность — 30 минут
3. Время на **фотографии с музейными экспонатами** и арт-объектами, **самостоятельный осмотр** экспозиции.
   Продолжительность — 10 минут



Стоимость экскурсии — 37 500 руб.

Продолжительность программы — 1 час 40 мин.

Рекомендуемый возраст: 7+

В качестве дополнения предлагаем чаепитие в Митрополичьих Крутицких палатах.

Стоимость на одного участника:

- 700 рублей — чаепитие с куличами
- 600 рублей — чаепитие с пирогами

ТРАДИЦИИ РУССКОГО ОБЕДА

КУЛИНАРНАЯ ЭКСКУРСИЯ

УШНОЕ, КАЛЬЯ, ТЮРЯ...

Что такое **«кулинарная экскурсия»**? Объединяем краеведение и гастрономию! **Обзорная экскурсия по Крутицкому подворью** в сопровождении гида Музея ратной истории продолжится **обедом из блюд русской кухни** рубежа XIX–XX века.

Готовит для вас и рассказывает о том, что и как ели москвичи сто лет назад, шеф-повар и исследователь русских кулинарных традиций **Глеб Астафьев.**

А чтобы сделать погружение в прошлое максимально полным, обед подается официантами по традициям дореволюционных ресторанов и на фаянсовой посуде в стиле 1900-х годов.

ИЗВОЛЬТЕ ОТКУШАТЬ:

Ушное. Томленая баранья грудинка с луком, морковью и репою. Блюдо, подаваемое равно в помещичьей усадьбе и в городском купеческом доме.

Калья. Старорусская рыбная солянка, пряная и густая, приготовляемая на огуречном рассоле.

Тюря. Жидкое кушанье из хлеба на молоке или квасе, простое, но имеющее приятность, а потому повсеместно в России распространенное во всех слоях нашего народа.

Сбитень. Горячий зимний напиток на меду, приправленный щедро пряностями и травами – хоть и не хмельной, но изрядно бодрящий, особенно холодным московским днем.

Ма́зюня. Излюбленный русский десерт из запеченной в меду тонко натертой редьки для намазывания на хлеб или, по желанию, употребляемый вприкуску.

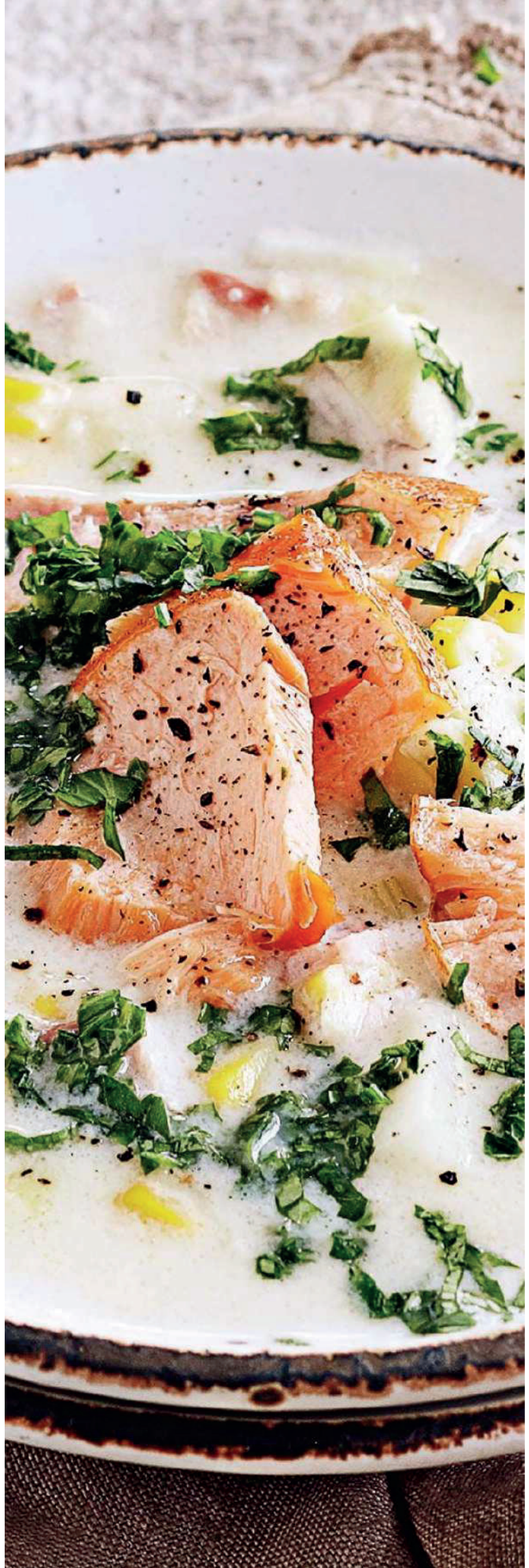

Стоимость экскурсии — 4 000 руб.
на одного участника

Продолжительность программы —
1 час 30 мин.

- 30 минут обзорная экскурсия
- 60 минут кулинарная экскурсия и обед

Размер группы — от 10 до 20 чел.

Московское чаепитие

Кулинарная экскурсия

КИСЕЛЬНЫЕ РЕКИ, МОЛОЧНЫЕ БЕРЕГА...

Если вы приехали на экскурсию по Крутицам, почему бы не продолжить ее в чайной, где историю можно буквально попробовать на вкус?

Мы составили для вас **меню на основе традиций московского мещанского чаепития,** каким оно могло быть здесь, в доме на Крутицкой улице, более ста лет назад. И соединили его с форматом современной кофейни: можно посидеть в тепле, а можно взять «с собой», например, копорский чай. Вписываем традиции в ритм современного мегаполиса!

ОТВЕДАЙТЕ:

Овсяный кисель. Сладкое блюдо из толокна с медом, ягодой и орехом; кушение хотя и простое, но на всяком столе приличествующее быть поданным.

Калужское тесто. Ржаное, соложеное, тягучее и сладкое старинное русское лакомство, возимое из Калуги даже и в Москву ради своего приятного вкуса.

Два пирога с начинками, сытные или же сладкие, по желанию.

Горячий пряный **медовый сбитень** или же знаменитый **копорский чай,** называемый также Иваном-чаем, по выбору.

Стоимость — 17 500 руб. (без экскурсии) / 30 000 руб. (с экскурсией)

Продолжительность программы — 1 час 15 мин.

Размер группы — до 25 чел.



МАСЛЕНИЧНОЕ ЧАЕПИТИЕ

КУЛИНАРНАЯ ЭКСКУРСИЯ

БЛИНЫ ДА ГУЛЯНИЯ

Приглашаем на московскую масленицу — в конец XIX века!

Вместе прогуляемся по заповедному Крутицкому подворью и услышим о его семивековой истории, поднимемся на Успенкие переходы и зайдем в знаменитый Теремок.

А потом — к нам, в Чайную, где уже ждут пшеничные блины и овсяный кисель, каким его ели встарь. Послушаем о **масленичных традициях,** о том, как проходили блинные застолья в дореволюционной Москве, а заодно выпьем горячего копорского чаю.

ОТВЕДАЙТЕ:

Четыре пшеничных блина, подаваемые с вареньем и сметаною.

Овсяный кисель. Сладкое блюдо из толокна с медом, ягодой и орехом; кушение хотя и простое, но на всяком столе приличествующее быть поданным.

Знаменитый **копорский чай,** называемый также Иваном-чаем.

Стоимость экскурсии — 37 500 руб.

Продолжительность программы — 1 час 15 мин.

Размер группы — до 25 чел.





МАСТЕР-КЛАССЫ

- Каллиграфия
- Письмо на бересте
- Лекция о геральдике и роспись щитов
- Лучный и мушкетный тир
- Набойка по ткани
- Настольные игры Средневековья
- Подвижные игры Средневековья
- Роспись глиняной посуды
- Сражение на тямбарах
- Традиционные куклы из соломы
- Кукольный театр «Настоящий петрушка»
- Средневековые музыканты
- Печать лубков
- Печать на станке Иоганна Гутенберга
- Аутентичная чеканка монет
- Изготовление свечей

Продолжительность: до 1 часа

Количество участников: до 25 человек

Стоимость — от 500 руб. за участника



ВАШИ ОТЗЫВЫ

АЛЕКСАНДР ОЛЕГОВИЧ

Дети были в восторге от возможности примерить шлемы и кольчуги и сразиться друг с другом на мечах в конце экскурсии. Минимум скучной информации про даты, максимум эмоций. Вы почувствуете себя героем эпохи **в настоящем путешествии во времени.**

КСЕНИЯ СЕРГЕЕВА

Так много интересных мест, которые мы посещаем вместе с клиентами Отделения реабилитации, а тут мы узнали, что недалеко от центра Москвы есть **сказочное место** — Крутицкое подворье. Там, где чувствуется подлинная старина, булыжная мостовая, жмутся друг к другу одноэтажные домики, возвышается великолепная церковь, кованые ворота, терем, белокаменные стены подземелий т.д. Для полноты картины и ощущений к нам вышел соответственно одетый боярин, экскурсовод Павел, который провел с нами два часа, рассказал о подворье, о его истории, строениях. Спасибо за предоставленную возможность организаторам экскурсии, **всем советуем.**

МИЛА

Вчера были на экскурсиия с тремя классами, программа «Древняя Русь». **Дети, учителя, родители - все в восторге** от вчерашнего дня!!! Экскурсоводы Павел, Илья и Никита — потрясающие, душевные, внимательные, а главное — горячо любящие свое дело! С собой увозили море улыбок, новых знаний и отличного настроения! И, как всегда, не хватило времени ((**Это место, куда хочется вернуться,** которое остается в памяти, где ты действительно переносишься в прошлое... Спасибо вам, до новых встреч!!!

СВЕТЛАНА ЛАЗЫРЕВА

Вчера с детьми посетили музей с экскурсией! **Все в полном восторге!** Это самый лучший музей, который не оставит никого без положительных эмоций, особенно детей. Все экспонаты можно трогать и примерять на себя. Все смогли побыть рыцарями в доспехах, примерить по силам оружия средневековья. Дети просто в восторге и я думаю, ещё долго будут делиться впечатлениями с друзьями. Отдельное спасибо экскурсоводу Никите! **Очень интересно и познавательно** провел для нас экскурсию, отдельный респект за терпение и внимание к нашим маленьким неугомонным «почемучкам». Большой талант — провести экскурсию одновременно взрослым и ответить на все реплики малышей, не оставив их без внимания.

Музей ратной истории

·Москва·



ПРИГЛАШАЕМ К СОТРУДНИЧЕСТВУ

ТУРОПЕРАТОРОВ И АГЕНТОВ

Подробная информация: castle.moscow/group/

Агентская скидка **от 10 до 25%**

Для связи: **+7 (977) 783-25-67**